

DOMANDE APPARATO RIPRODUTTORE E SISTEMA ENDOCRINO

1. Completa il seguente brano:

La riproduzione.....si realizza con l'unione di due cellule specializzate, dette.....La cellula maschile si chiama....., mentre quella femminile si chiama..... L'unione di queste due cellule porta alla formazione dello.....che è la prima cellula del nuovo organismo.

Indica se i seguenti caratteri sessuali sono maschili (M) o femminili (F)

Pene	M <input type="checkbox"/>	F <input type="checkbox"/>
Vagina	M <input type="checkbox"/>	F <input type="checkbox"/>
Testicoli	M <input type="checkbox"/>	F <input type="checkbox"/>
Grandi labbra	M <input type="checkbox"/>	F <input type="checkbox"/>
Prostata	M <input type="checkbox"/>	F <input type="checkbox"/>
Utero	M <input type="checkbox"/>	F <input type="checkbox"/>
Seno	M <input type="checkbox"/>	F <input type="checkbox"/>
Ovaie	M <input type="checkbox"/>	F <input type="checkbox"/>
Barba	M <input type="checkbox"/>	F <input type="checkbox"/>
Tube di Falloppio	M <input type="checkbox"/>	F <input type="checkbox"/>

Questa immagine rappresenta gli organi genitali femminili. Riempi gli spazi vuoti con i termini dell'elenco.

ovaie - tube di falloppio - utero - vagina

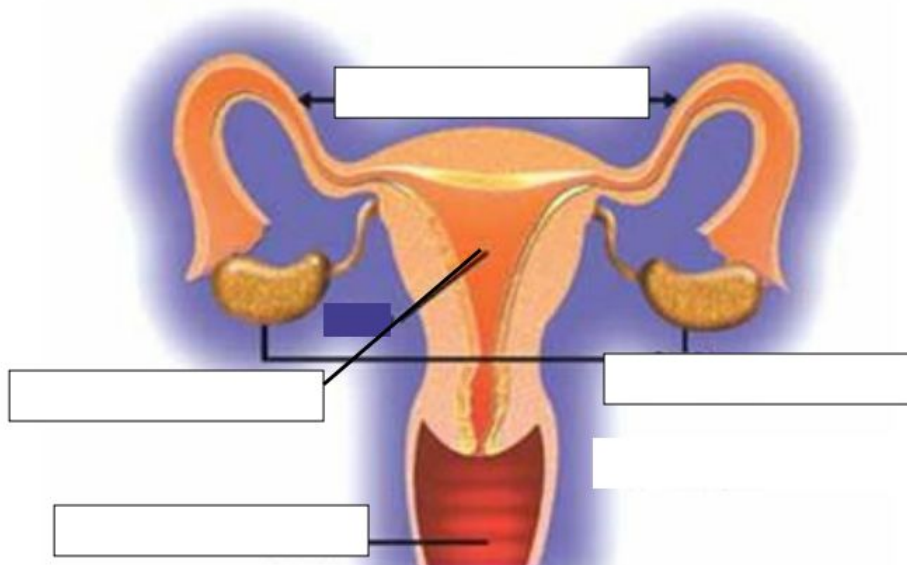

Questa immagine rappresenta gli organi genitali maschili. Riempi gli spazi vuoti con i termini dell'elenco.
 glande - pene - prostata - scroto - testicolo - uretra - vescica - vescicola seminale

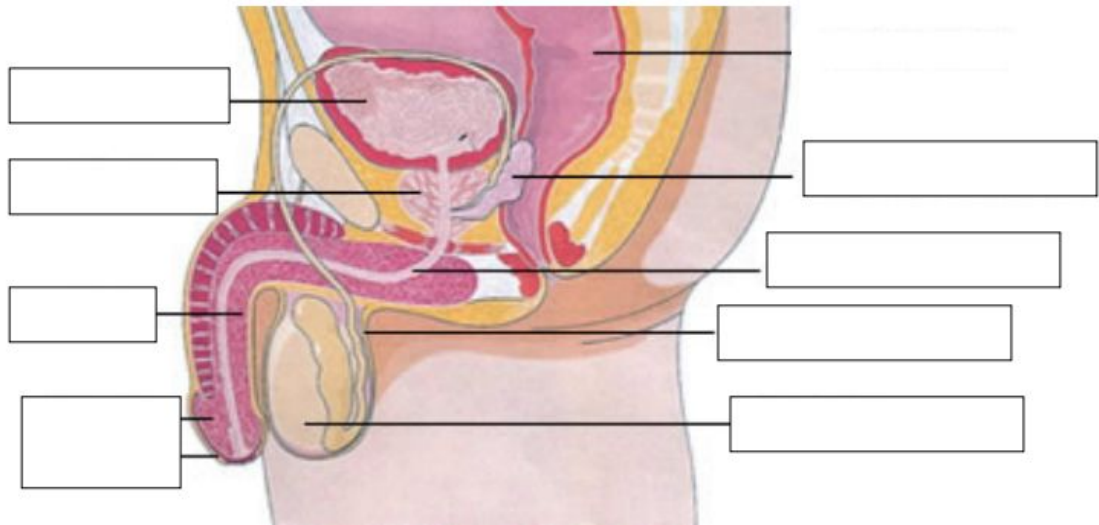

A cosa serve l'ipofisi?

Che cosa si intende per iperfunzione ghiandolare? Descrivi le conseguenze dell'iperfunzione di una ghiandola a tua scelta.

Completa l'immagine sotto riportata con i nomi delle ghiandole indicate

