

## Domande apparato digerente

1. Come si chiama il cibo nell'intestino  
a) chimo b) chilo c) bolo d) nessuna delle precedenti
2. Quale tra i seguenti organi non fa parte dell'apparato digerente:  
a) lingua b) faringe c) laringe d) esofago

• Inserisci i seguenti nomi nei giusti cartellini:

intestino crasso - intestino tenue - fegato - retto  
ghiandole salivari - esofago - stomaco - pancreas

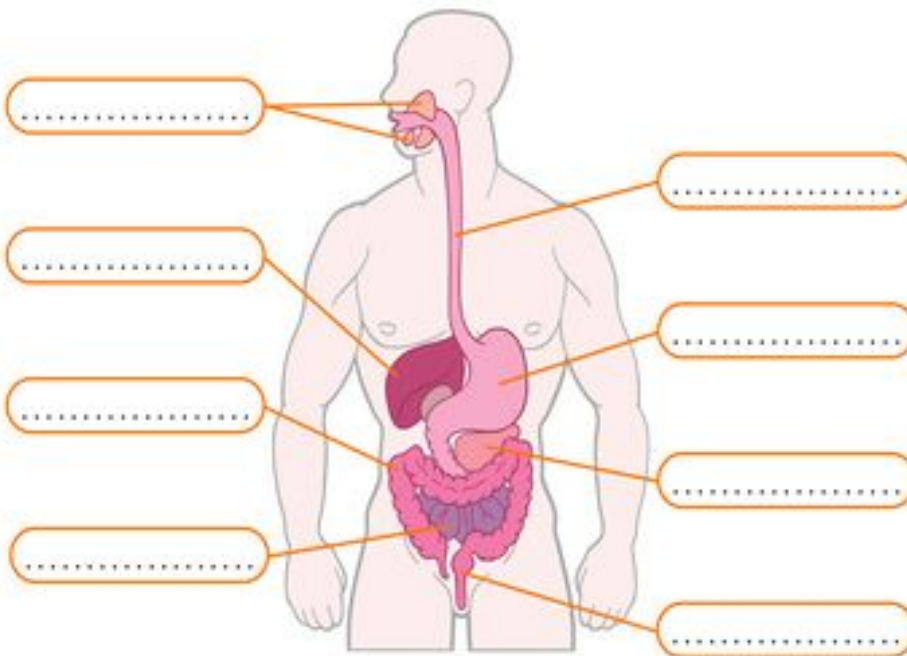

ghiandole salivari  
fegato  
intestino crasso  
intestino tenue

esofago  
stomaco  
pancreas  
retto

**Scegli tra le due parole in corsivo quella corretta:**

Il cibo dall'esofago passa nello *sfintere*/stomaco

L'intestino tenue/*crasso* comprende duodeno, digiuno e ileo.

I succhi *gastrici*/villi intestinali consentono l'assorbimento dei prodotti della digestione

Da 1g di grassi/*proteine* si ottengono circa 9 Kcal

**Rispondi alle seguenti domande:**

Quali organi formano l'apparato digerente?

bocca, epiglottide, faringe, esofago, stomaco, intestino tenue e crasso, fegato e pancreas

Quali funzioni svolgono i principi nutritivi?

i principi nutritivi svolgono 3 importanti funzioni: energetica, plastica e bioregolatrice

Che cos'è il metabolismo basale?

è la quantità minima di energia consumata per consentire la sopravvivenza fisica in condizioni basali.

Qual è la funzione dell'epiglottide?

L'epiglottide serve a non far andare del cibo all'interno dell'apparato respiratorio.

Spiega a cosa serve l'apparato digerente

La funzione dell'apparato digerente è quella di digerire ed assorbire gli alimenti. La digestione serve a ricavare delle sostanze più semplici a partire dagli alimenti, mentre l'assorbimento permette che tali sostanze vengano assimilate dall'organismo.